

Herzlich Willkommen am Fachbereich Maschinenbau und Wirtschaft

Erstsemesterbegrüßung am 18.09.2017

Prof. Dr. Nils J. Balke

Themen

Organisation des Fachbereichs - Ansprechpartnerinnen und Ansprechpartner

Ablauf der Erstsemesterwoche

Wesentliche Online-Informationsquellen

Studien- und Prüfungsordnungen

Prüfungsprozesse

Online-Evaluation

Verschiedenes/Fragen

Organisation des Fachbereichs - Ansprechpartnerinnen und Ansprechpartner

Ablauf der Erstsemesterwoche

Wesentliche Online-Informationsquellen

Studien- und Prüfungsordnungen

Prüfungsprozesse

Online-Evaluation

Verschiedenes/Fragen

Der Fachbereich Maschinenbau und Wirtschaft

- ▶ Ca. 1.500 Studierende in 8 Studiengängen (größter Fachbereich der FH)
- ▶ Über 60 Professoren_innen und Mitarbeiter_innen
- ▶ Studiengangsbeauftragte, Fachbereichsausschüsse
- ▶ Fachschaft
- ▶ Vertrauensprofessor_in
- ▶ Konvent des Fachbereichs
- ▶ Dekanat
- ▶ Beauftragte des Fachbereiches für Internationales, Forschung, Evaluation...

Organigramm des Fachbereich M+W

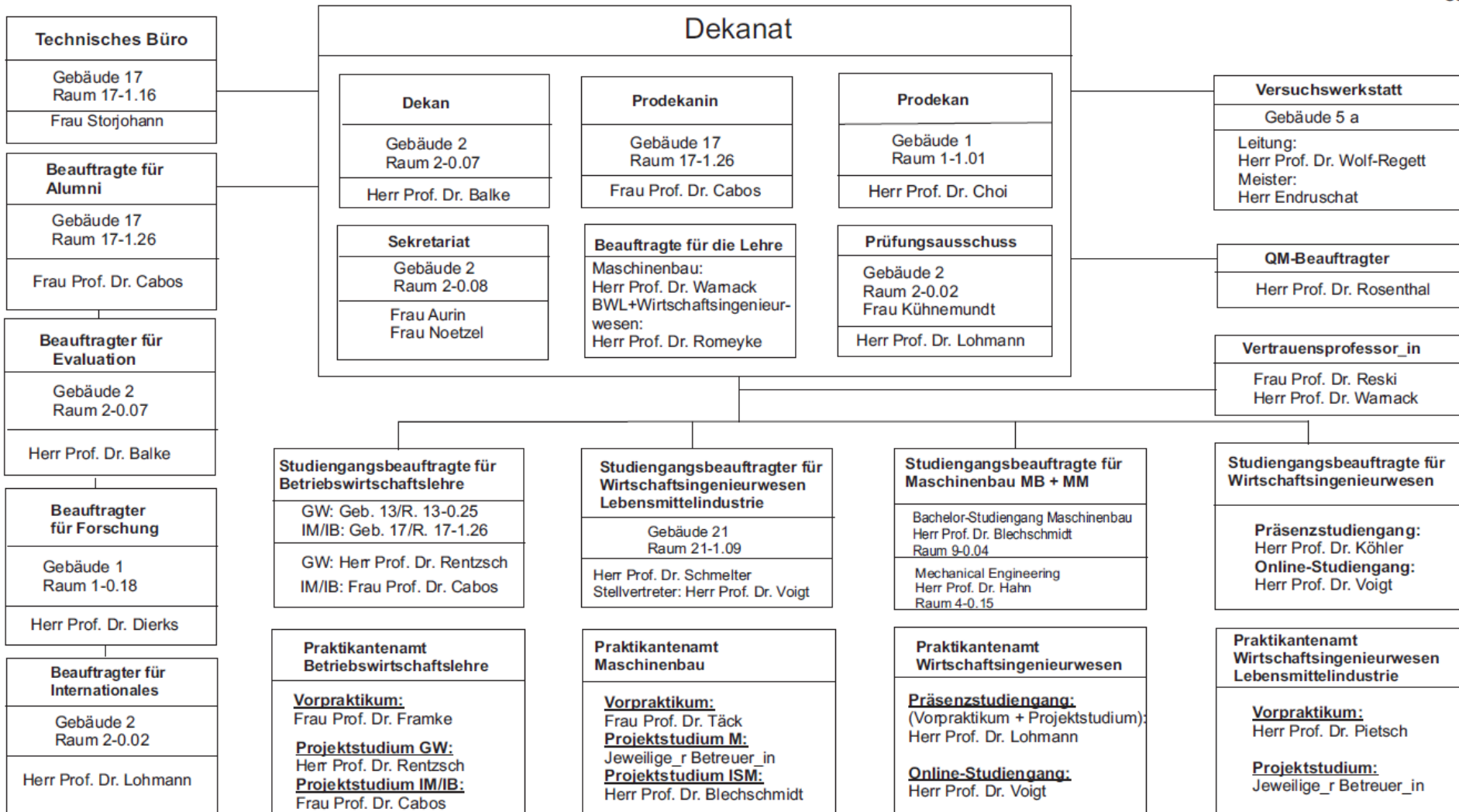

Campus

Keine Zufahrt vom Hochschulstadtteil zum Campus mögl.

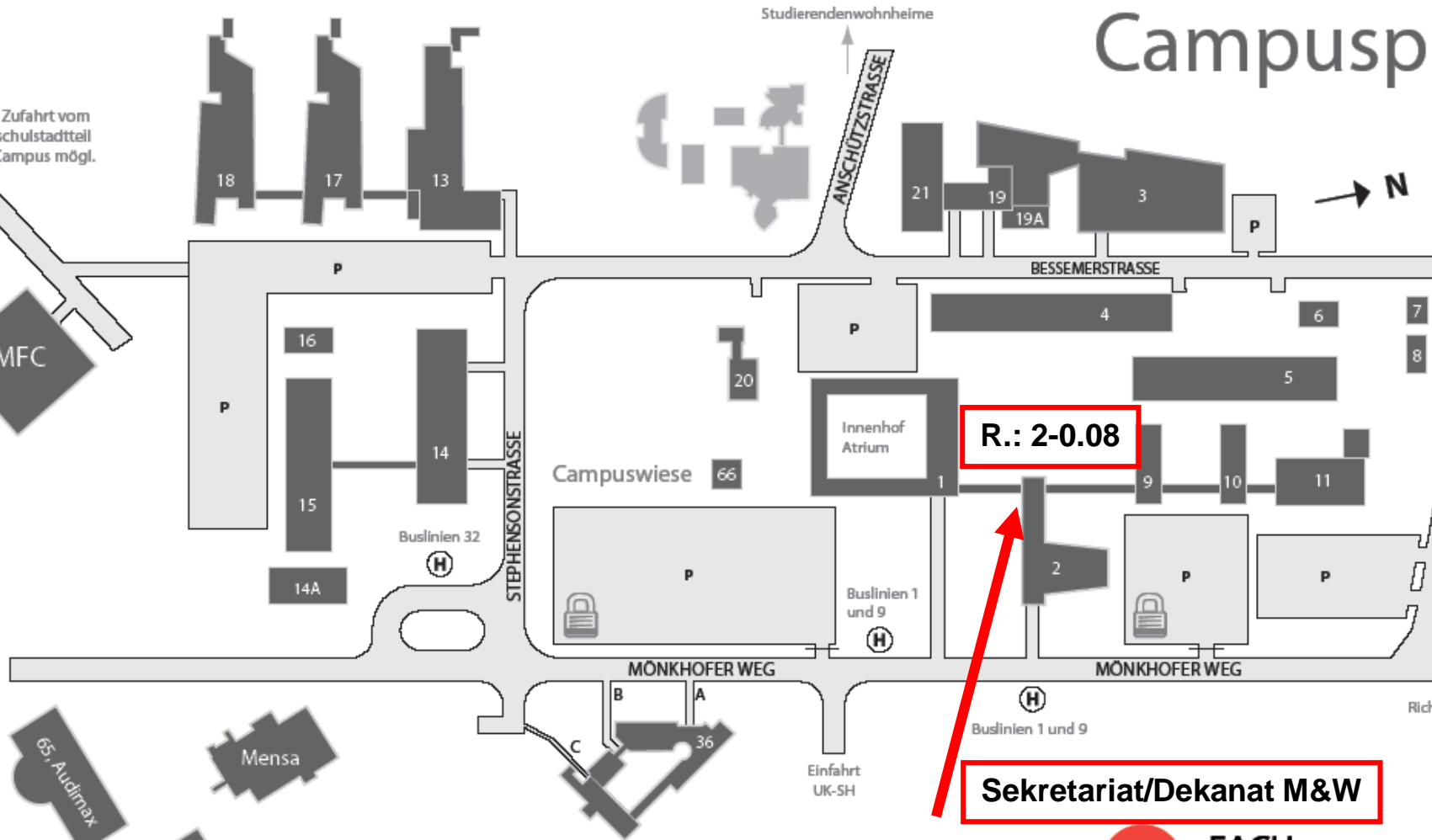
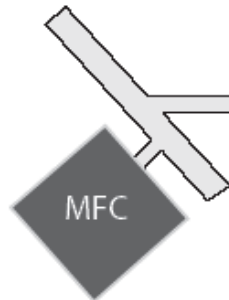

Eingang B
Zulassungsstelle
Studienberatung
Akademisches Auslandsamt

Eingang C
oncampus

Eingang A
Präsidium
Zentrale Verwaltung
Hausdruckerei
FHL Projekt GmbH
Forschungs GmbH
Technologie- und Wissenstransfer
Forschungs- und Entwicklungszentrum



University of Applied Sciences

Gebäude auf dem Campus der Universität zu Lübeck

Organisation des Fachbereichs - Ansprechpartnerinnen und Ansprechpartner

Ablauf der Erstsemesterwoche

Wesentliche online Informationsquellen

Studien- und Prüfungsordnungen

Prüfungsprozesse

Online-Evaluation

Verschiedenes/Fragen

Ablauf Erstsemesterwoche

- ▶ **Informationsveranstaltungen des Fachbereichs Maschinenbau und Wirtschaft**
 - Begrüßung am Fachbereich: Mo. 18.09.
 - Informationen zu ERASMUS+ und den internationalen Studienrichtungen ISW/ISM: Mi. 20.09.
 - Qualitätsmanagement, DGQ-Schein: Mi. 20.09.
 - Bibliotheksführung (auf englisch) Mi. 20.09.
 - Informationen vom Studentenwerk Mi. 20.09.
 - Treffen StudiLe Studierende: Fr. 22.09.
 - Vortrag: „Warum laufen Wanzen auf dem Wasser und Geckos sogar kopfüber an der Decke?“: Fr. 22.09.

- ▶ **Asta/Stupa/Fachschaft/Campus-Rallye: Dienstag, 19.09.**

- ▶ Hinweis: **Pflichtveranstaltung für Wirtschaftsingenieurwesen Lebensmittelindustrie**: Donnerstag, 21.09., 15.00 Uhr bis 18.00 Uhr

- ▶ Detaillierter Plan auf den **Internetseiten des Fachbereich** unter „**Pläne und Termine**“

Erstsemester-Veranstaltungen
Fachbereich Maschinenbau und Wirtschaft

WS 2017/2018

18. - 22. September 2017



Montag 18.09.2017	Dienstag 19.09.2017	Mittwoch 20.09.2017	Donnerstag 21.09.2017	Freitag 22.09.2017
<p>10:00 Uhr Begrüßung Begrüßung der Studierenden aller Fachbereiche Ort: St. Petri</p>	<p>10:00 - 14:00 Uhr AStA und StuPa Vorstellung und Information mit den Fachschaften Ort: 2-1.02</p>	<p>Mathematik Vorkurse für die Studiengänge - Betriebswirtschaftslehre - Maschinenbau - Wirtschaftsingenieurwesen Lebensmittelindustrie - Wirtschaftsingenieurwesen</p>	<p>Mathematik Vorkurse für die Studiengänge - Betriebswirtschaftslehre - Maschinenbau - Wirtschaftsingenieurwesen Lebensmittelindustrie - Wirtschaftsingenieurwesen</p>	<p>Mathematik Vorkurse für die Studiengänge - Betriebswirtschaftslehre - Maschinenbau - Wirtschaftsingenieurwesen Lebensmittelindustrie - Wirtschaftsingenieurwesen</p>
<p>11:00-13:00 Uhr Wissenswertes für das Studium Ort: St. Petri</p> <p><u>Themen:</u> Organisation des Studiums Studierenden Service Centrum IAESTE Gründungsmanagement Hochschulsport Students@Work etc.</p>	<p>13:00-13:50 Uhr FB MW Vorstellung Fachschaft FSTW Ort: 2-1.02</p> <p><u>Anschließend:</u> Campus- Rallye für Studierende der Fachbereiche EI und MW</p>	<p>Der konkrete Zeitplan wird rechtzeitig vor Beginn auf unseren Internetseiten bekannt gemacht</p>	<p>Der konkrete Zeitplan wird rechtzeitig vor Beginn auf unseren Internetseiten bekannt gemacht</p>	<p>Der konkrete Zeitplan wird rechtzeitig vor Beginn auf unseren Internetseiten bekannt gemacht</p>
<p>15:30 - 17:00 Uhr Begrüßung der Studierenden und Informationen des Fachbereichs MW Ort: 2-1.02</p>		<p>08:15 - 09:30 Uhr Führung durch die Bibliothek (Führung auf englisch) für alle interessierten Studierenden Treffpunkt: Eingang Bibliothek</p>	<p>15.00 - 18:00 Uhr Einführung in die Gefahrstoffverordnung, Arbeitssicherheit Frau Dipl.-Ing. Mohr-Pape Pflichtveranstaltung für den SG Wirtschaftsingenieurwesen Lebensmittelindustrie Ort: V1 (Uni)</p>	<p>14:00 - 15:00 Uhr Herr Prof. Dr. Bender Warum laufen Wanzen auf dem Wasser und Geckos sogar kopfüber an der Decke? Ort: 2-1.02</p>
		<p>09:45 - 11:00 Uhr Infos zu den internationalen Studienrichtungen ISM + ISW Prof. Dr. Lohmann / Frau Achilles Ort: 2-0.15</p>		<p>15:00 Uhr Treffen der StudiLe-Studierenden Prof. Dr. Choi / Frau Ruf Ort: 9-0.03</p>
		<p>11:15 - 12:00 Uhr FB MW Studentenwerk stellt sich vor Informationen und Tipps rund ums Studium Ort: 2-1.02 Come Together Party im Foyer Geb. 1 ab 12:00 mit FB MW bis ca. 13:00 h</p>		
		<p>13.30 - 14:30 Uhr Qualitätsmanagement im Fachbereich Prof. Dr. Rosenthal Ort: 2-1.02</p>		
		<p><u>Im Anschluss:</u> 14:30 - 15:00 Uhr Informationen zum DGQ-Schein Frau Jennifer Albrecht</p>		

- ▶ Es werden Mathevorkurse **für jeden einzelnen Studiengang** angeboten:
BWL, Maschinenbau, Wirtschaftsingenieurwesen,
Wirtschaftsingenieurwesen Lebensmittelindustrie
- ▶ Beginn der Kurse am 20.09. (nachmittags) bzw. am 21.09., **Orte und Zeiten sind je Studiengang online** einsehbar
- ▶ Zusätzlich bietet die Fachhochschule Lübeck für alle Studierende einen **Online-Mathebrückenkurs** an (Zugang über Internetseite der Fachhochschule: „Studium und Weiterbildung -> Erste Schritte im Studium“)

Themen

Organisation des Fachbereiches - Ansprechpartnerinnen und Ansprechpartner

Ablauf der Erstsemesterwoche

Wesentliche Online-Informationsquellen

Studien- und Prüfungsordnungen

Prüfungsprozesse

Online-Evaluation

Verschiedenes/Fragen

Es gibt drei wesentliche Informationsplattformen

- ▶ Internetseite der Fachhochschule
-> primär auch für externe Adressaten_innen
- ▶ Lernraum: Bündelung aller Informationen für Studierende
- ▶ Infosystem/Plasmabildschirme: kurzfristige Vorlesungsverlegung...
- ▶ Wichtig: prüfen Sie regelmäßig Ihren FH eMail-Account!

Lernraum der Fachhochschule Lübeck

Willkommen im Moodle-Lernraum der Fachhochschule Lübeck



Blended Learning mit Moodle

Der Moodle-Lernraum ist die zentrale Informations- und Kommunikationsplattform für Studierende der **Fachhochschule Lübeck**:

- Lehrende stellen Lehrmaterialien bereit und kommunizieren mit ihren Studierenden.
- Studierende arbeiten in Gruppen und reichen Arbeitsergebnisse online ein.
- Über spezielle Orga-Kurse werden Studierende mit

Informationen aus der Hochschule versorgt.



Anleitungen zur Benutzung des Lernraums

Anleitungen für Studierende und Lehrende gibt es jetzt auf lernraum-anleitungen.fh-luebeck.de.



Fragen und Anregungen

Sie kommen nicht weiter oder haben Verbesserungsvorschläge?
Wenden Sie sich gerne an das **Lernraum-Team**.

Login

Anmeldename

Kennwort

Anmeldnamen merken

[Kennwort vergessen?](#)

Kennwort vergessen? | Forgot Password?



Anmeldename oder Kennwort vergessen?

Studierende wenden sich an die **Zulassungsstelle**.

FHL-Beschäftigte und **Lehrbeauftragte mit FHL-IT-Konto** wenden sich an den **IT-Support des Rechenzentrums**.

Informationen zu Terminen und den Vorlesungen finden Sie im Lernraum

▶ Es gibt verschiedene Kurse im Lernraum

- Kurs der Fachhochschule
- Kurs des Fachbereichs
- Kurs für jeden Studiengang
- Kurse für jede Vorlesung

Aktuelle Informationen erhalten Sie über das Infosystem (auch von zu Hause)

The screenshot shows a web page titled 'Informationssystem' from Fachhochschule Lübeck. The page displays a table of course updates with columns for 'Studiengang', 'Person', and 'Mitteilung'. Below the table, there are banners for 'Wir bleiben in Kontakt!', 'FHL alumni.net', and 'jetzt anmelden: www.fhl-alumni.net'. The page also includes a refresh timer and a page number indicator.

Studiengang	Person	Mitteilung
alle	ASIA	ASIA-Sitzung. Nächste öffentliche ASIA-Sitzung am 18.09.14 in Gebäude 37 (UKSH) Raum 312 um 18.00 Uhr. Gäste sind herzlich willkommen.
AN CUT3	Prof. Dr. Hellwig	INAN-Praktikum: Vorbesprechung, Sicherheitseinweisung am 1.10.2014, 9 Uhr. Anwesenheitspflicht! Raum folgt.
AN CUT1, PT1, TBC	Dipl.-Ing. Mohr-Pape	Einführung in die Gefahrstoffverordnung, Arbeitssicherheit u. Entsorgung. Anwesenheitspflicht! 19.09.2014, 10-13 Uhr, AM3.
AN EEB	Dr. Häuser	Toxicology: Vorlesungsbeginn am 03.11.2014, 8.15 Uhr, Transitorium (50.2), 1. Stock, Kursraum K5.
MW ISM5	Dr. Pietsch	Principles of Thermodynamics: Change of date: no lectures PTDyn on Mo 30.09. and Thursday 02.10.
MW W5	Dr. Reski	FuS: Bitte melden Sie sich im Blended Learning Kurs: Anmeldung FuS WS14/15 (WING) Code: J9cm27 an

Refresh in 4 Sekunden. Sortierung: Alle, AN, BAU, ET, MW Seite 1 von 3

<https://www.fh-luebeck.de/stundenplanaenderungen/>

Organisation des Fachbereichs - Ansprechpartnerinnen und Ansprechpartner

Ablauf der Erstsemesterwoche

Wesentliche Online-Informationsquellen

Studien- und Prüfungsordnungen

Prüfungsprozesse

Online-Evaluation

Verschiedenes/Fragen

- ▶ **In der Studienordnung (SO) und Prüfungsordnungen steht alles, was für Ihren Studiengang wichtig ist**
 - Welche Vorlesungen werden „im Regelfall“ in welchem Semester belegt?
 - Welche Art von Prüfung ist vorgesehen (Klausur, Portfolioprüfung, Projektarbeit...)?
 - Welchen Umfang hat die Vorlesung (ECTS-Punkte)
 - Regelungen zum Vorpraktikum





- ▶ **Die PO/SO finden Sie auf den Internetseiten der Fachhochschule**

Studiengänge des Fachbereichs

10 Einträge anzeigen

Suchen

Studiengang	Fachbereich	Abschluss	Regelstudienzeit	Studienbeginn	Studienform	NC
Betriebswirtschaftslehre	MW	B.Sc.	6 Semester	WS	Präsenz	Ja
Betriebswirtschaftslehre	MW	M.A.	4 Semester	WS	Präsenz	Ja
Maschinenbau	MW	B.Sc.	7 Semester	WS	Präsenz, dual möglich, international möglich	Ja
Mechanical Engineering	MW	M.Sc.	3 Semester	WS / SS	Präsenz	Ja
Wirtschaftsingenieurwesen	MW	B.Sc.	7 Semester	WS	Präsenz, international möglich	Ja
Wirtschaftsingenieurwesen	MW	M.Sc.	3 Semester	WS / SS	Präsenz	Ja
Wirtschaftsingenieurwesen Lebensmittelindustrie (vormals Food Processing)	MW	B.Eng.	7 Semester	WS	Präsenz, dual möglich	Ja

Studienabschluss:	Bachelor of Science, B.Sc.
Regelstudienzeit:	6 Semester
Studienbeginn:	Jeweils zum Wintersemester
Studienform:	Präsenz
Vertiefungsrichtungen:	Gesundheitswirtschaft (GW) Internationales Management International Business (English Track)
Vorpraktikum:	12-wöchiges Vorpraktikum (bis zum Ende des 3. Semesters zu erbringen)
Zulassungsvoraussetzungen:	Allgemeine Hochschulreife/ Abitur oder Fachhochschulreife oder besondere berufliche Qualifikation
Zulassungsbeschränkung:	Dieser Studiengang unterliegt einer Zulassungsbeschränkung, d.h. es steht nur eine begrenzte Anzahl an Studienplätzen zur Verfügung.
Regularien:	Studienordnung  Prüfungsordnung  Prüfungsverfahrensordnung  Richtlinie zum Vorpraktikum 

Themen

Organisation des Fachbereichs - Ansprechpartnerinnen und Ansprechpartner

Ablauf der Erstsemesterwoche

Wesentliche Online-Informationsquellen

Studien- und Prüfungsordnungen

Prüfungsprozesse

Online-Evaluation

Verschiedenes/Fragen

- ▶ Die Organisation der Prüfungen erfolgt durch das Prüfungsamt bzw. den Prüfungsausschuss
- ▶ Anmeldefristen werden in einem Terminplan festgelegt. Für alle Prüfungen und Studienleistungen ist eine Anmeldung erforderlich! Die Fristen sind unbedingt einzuhalten!
- ▶ Die Anmeldung zu Prüfungen erfolgt online

<https://qis.fh-luebeck.de/>
- ▶ Die Klausuren zu den Vorlesungen werden zweimal angeboten:
 - Am Ende des Semesters der Vorlesung
 - Zu Beginn der Folgesemesters

Klausuren zu den Vorlesungen werden zweimal angeboten – Anderer Ablauf für Portfolioprüfung etc.

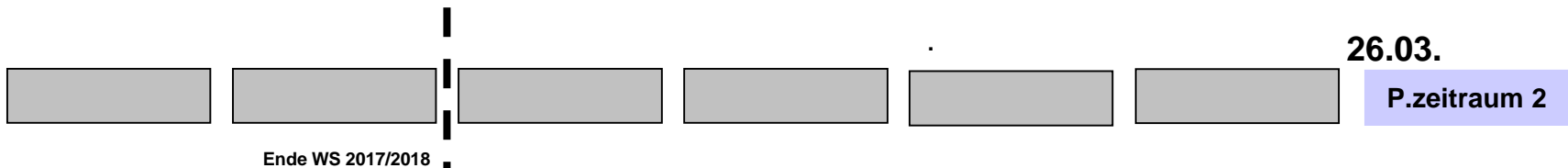

Terminplan

- ▶ Dem Terminplan mit allen Anmeldefristen etc. finden Sie im Lernraumkurs des Fachbereichs Maschinenbau und Wirtschaft.

Themen

Organisation des Fachbereichs - Ansprechpartnerinnen und Ansprechpartner

Ablauf der Erstsemesterwoche

Wesentliche online Informationsquellen

Studien- und Prüfungsordnungen

Prüfungsprozesse

Online-Evaluation

Verschiedenes/Fragen

Erstsemesterbefragung

Einschreibung in den Kurs

Sie können sich folgendermaßen in den Kurs einschreiben:

- Adresse Lernraum: *https://lernraum.fh-luebeck.de*
- Name des Kurses: *Erstsemester-Information Fachbereich Maschinenbau und Wirtschaft*
- Einschreibeschlüssel: *ersti-wise-17*

Der **Fragebogen** kann in der Zeitspanne vom **18.09.17 bis zum 16.10.17** ausgefüllt werden.

Herzlich Willkommen und viel Erfolg und Spaß im Studium!

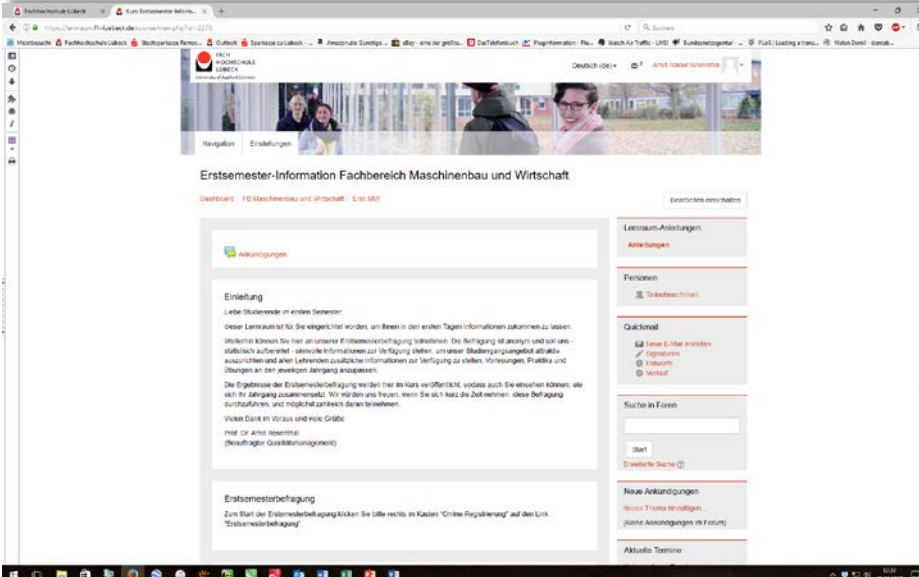

The screenshot shows a web browser displaying the 'Erstsemester-Information Fachbereich Maschinenbau und Wirtschaft' page. The page features a header with the university logo and navigation links. The main content area includes a section titled 'Ankündigungen' (Announcements) with an 'Einführung' (Introduction) paragraph. The text explains that the survey is for the first semester and provides details about the survey process, including the deadline and the survey key. The right sidebar contains navigation options like 'Lernraum-Anleitungen', 'Personen', and 'Suche in Foren'.

Themen

Organisation des Fachbereichs - Ansprechpartnerinnen und Ansprechpartner

Ablauf der Erstsemesterwoche

Wesentliche online Informationsquellen

Studien- und Prüfungsordnungen

Prüfungsprozesse

Online-Evaluation

Verschiedenes/Fragen

- ▶ Die **semesterweisen Stundenpläne** werden je Studiengang Anfang des Semesters zur Verfügung gestellt, beachten Sie **Änderungen in den ersten Wochen**
- ▶ **Beachten Sie mögliche Vorlesungsverlegungen am 02.10.**
- ▶ Rufen Sie regelmäßig Ihre FH Mails ab!!
- ▶ Sprachenkurse werden über das Sprachenzentrum angeboten
- ▶ Speiseplan Mensa:
<http://www.studentenwerk.sh/de/essen/standorte/luebeck/mensa-luebeck/speiseplan.html>
- ▶ Informationen zur IT im Lernraumkurs „IT Services des Rechenzentrums“
- ▶ **Projektwoche vom 13.11. bis 17.11.**